

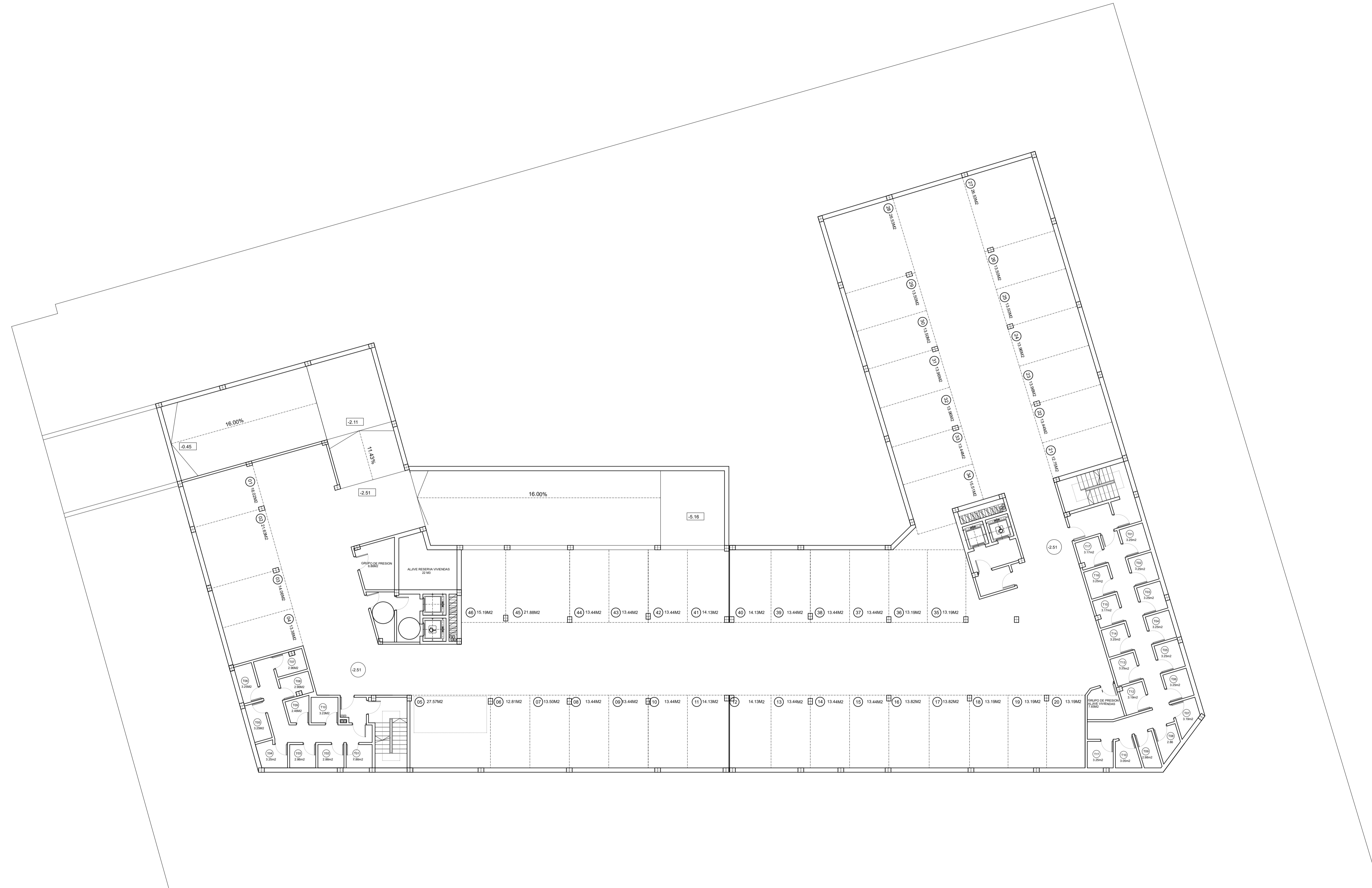

<p>conforme la propiedad</p>	<p>proyecto: PROYECTO BÁSICO REFORMADO DE SEMISÓTANO y SOTANO -2, GARAJE y TRASTEROS (97 plazas de aparcamiento y 44 trasteros) Y 83 VIVIENDAS EN EDIFICIO RESIDENCIAL PLURIFAMILIAR EN BLOQUE ABIERTO y PISCINA A : SEMISÓTANO y SOTANO -2 GARAJE y TRASTEROS (94 plazas de aparcamiento y 52 trasteros) Y 88 VIVIENDAS EN EDIFICIO RESIDENCIAL PLURIFAMILIAR EN BLOQUE ABIERTO y PISCINA</p> <p>situación: CALLE COSTA DORADA, CALLE COSTA BRAVA Y COSTA DE ALMERIA, PARCELA R2 DEL SECTOR 13, ROQUETAS DE MAR, ALMERÍA</p> <p>promotor: RESIDENCIAL TORREQUEBRADA SOCIEDAD COOPERATIVA ANDALUZA</p>			
<p>arquitectos:</p>  <p>francisco alameda molina ais sanchez garcia juan garcia plaza</p>	<p>plano de: PLANTAS GENERALES USOS Y SUPERFICIES PLANTA SÓTANO -2</p> <p>anula al: anulado por:</p>			
<p>escala: 1/150</p>	<p>fecha: 09-24</p>	<p>ref estudio: 15-24</p>	<p>ref colegio:</p>	<p>nº plano: 04</p>



<p>conforme la propiedad</p>	<p>proyecto: PROYECTO BÁSICO REFORMADO DE SEMISÓTANO y SOTANO -2, GARAJE y TRASTEROS (97 plazas de aparcamiento y 44 trasteros) Y 83 VIVIENDAS EN EDIFICIO RESIDENCIAL PLURIFAMILIAR EN BLOQUE ABIERTO y PISCINA A : SEMISÓTANO y SOTANO -2 GARAJE y TRASTEROS (94 plazas de aparcamiento y 52 trasteros) Y 88 VIVIENDAS EN EDIFICIO RESIDENCIAL PLURIFAMILIAR EN BLOQUE ABIERTO y PISCINA</p> <p>situación: CALLE COSTA DORADA, CALLE COSTA BRAVA Y COSTA DE ALMERIA, PARCELA R2 DEL SECTOR 13, ROQUETAS DE MAR, ALMERÍA</p> <p>promotor: RESIDENCIAL TORREQUEBRADA SOCIEDAD COOPERATIVA ANDALUZA</p>
<p>arquitectos:</p>  <p>francisco alameda molina jais sanchez garcia juan garcia plaza</p>	<p>plano de: PLANTAS GENERALES USOS Y SUPERFICIES PLANTA SÓTANO -1</p> <p>anula al: _____ anulado por: _____</p> <p>escala: 1/150 fecha: 09-24 ref. estudio: 15-24 ref. colegio: _____</p>
	<p>nº plano: 05</p>



BLOQUE A

BLOQUE B

conforme la propiedad	proyecto: PROYECTO BÁSICO REFORMADO DE SEMISÓTANO y SOTANO -2, GARAJE y TRASTEROS (97 plazas de aparcamiento y 44 trasteros) Y 83 VIVIENDAS EN EDIFICIO RESIDENCIAL PLURIFAMILIAR EN BLOQUE ABIERTO y PISCINA A : SEMISÓTANO y SOTANO -2 GARAJE y TRASTEROS (94 plazas de aparcamiento y 52 trasteros) Y 88 VIVIENDAS EN EDIFICIO RESIDENCIAL PLURIFAMILIAR EN BLOQUE ABIERTO y PISCINA situación: CALLE COSTA DORADA, CALLE COSTA BRAVA y COSTA DE ALMERIA, PARCELA R2 DEL SECTOR 13, ROQUETAS DE MAR, ALMERÍA promotor: RESIDENCIAL TORREQUEBRADA SOCIEDAD COOPERATIVA ANDALUZA	nº plano: 06
arquitectos: francisco alameda molina ais sanchez garcia juan garcia plaza	plano de: PLANTAS GENERALES USOS Y SUPERFICIES PLANTA BAJA anula al: _____ anulado por: _____	escala: 1/150 fecha: 09-24 ref estudio: 15-24 ref colegio: _____



BLOQUE A

BLOQUE B

<p>conforme la propiedad</p>	<p>proyecto: PROYECTO BÁSICO REFORMADO DE SEMISÓTANO y SOTANO -2, GARAJE y TRASTEROS (97 plazas de aparcamiento y 44 trasteros) Y 83 VIVIENDAS EN EDIFICIO RESIDENCIAL PLURIFAMILIAR EN BLOQUE ABIERTO y PISCINA A : SEMISÓTANO y SOTANO -2 GARAJE y TRASTEROS (94 plazas de aparcamiento y 52 trasteros) Y 88 VIVIENDAS EN EDIFICIO RESIDENCIAL PLURIFAMILIAR EN BLOQUE ABIERTO y PISCINA</p> <p>situación: CALLE COSTA DORADA, CALLE COSTA BRAVA y COSTA DE ALMERÍA, PARCELA R2 DEL SECTOR 13, ROQUETAS DE MAR, ALMERÍA</p> <p>promotor: RESIDENCIAL TORREQUEBRADA SOCIEDAD COOPERATIVA ANDALUZA</p>		
<p>arquitectos:</p>  <p>Francisco Alamedá Molina Ais Sanchez Garcia Juan Garcia Plaza</p>	<p>plano de: PLANTAS GENERALES USOS Y SUPERFICIES PLANTA PRIMERA A CUARTA</p> <p>anulado por:</p>	<p>nº plano:</p> <p>07</p>	
<p>escala: 1/150</p>	<p>fecha: 09-24</p>	<p>ref estudio: 15-24</p>	<p>ref colegio:</p>



BLOQUE A

BLOQUE B

<p>conforme la propiedad</p>	<p>proyecto: PROYECTO BÁSICO REFORMADO DE SEMISÓTANO y SOTANO -2, GARAJE y TRASTEROS (97 plazas de aparcamiento y 44 trasteros) Y 83 VIVIENDAS EN EDIFICIO RESIDENCIAL PLURIFAMILIAR EN BLOQUE ABIERTO y PISCINA A : SEMISÓTANO y SOTANO -2 GARAJE y TRASTEROS (94 plazas de aparcamiento y 52 trasteros) Y 88 VIVIENDAS EN EDIFICIO RESIDENCIAL PLURIFAMILIAR EN BLOQUE ABIERTO y PISCINA</p> <p>situación: CALLE COSTA DORADA, CALLE COSTA BRAVA Y COSTA DE ALMERIA, PARCELA R2 DEL SECTOR 13, ROQUETAS DE MAR, ALMERÍA</p> <p>promotor: RESIDENCIAL TORREQUEBRADA SOCIEDAD COOPERATIVA ANDALUZA</p>		
<p>arquitectos:</p>  <p>Francisco Alameda Molina Ais Sanchez Garcia Juan Garcia Plaza</p>	<p>plano de: PLANTAS GENERALES USOS Y SUPERFICIES PLANTA ÁTICO</p> <p>anulado por:</p>	<p>nº plano:</p> <p>08</p>	
<p>escala: 1/150</p>	<p>fecha: 09-24</p>	<p>ref estudio: 15-24</p>	<p>ref colegio:</p>

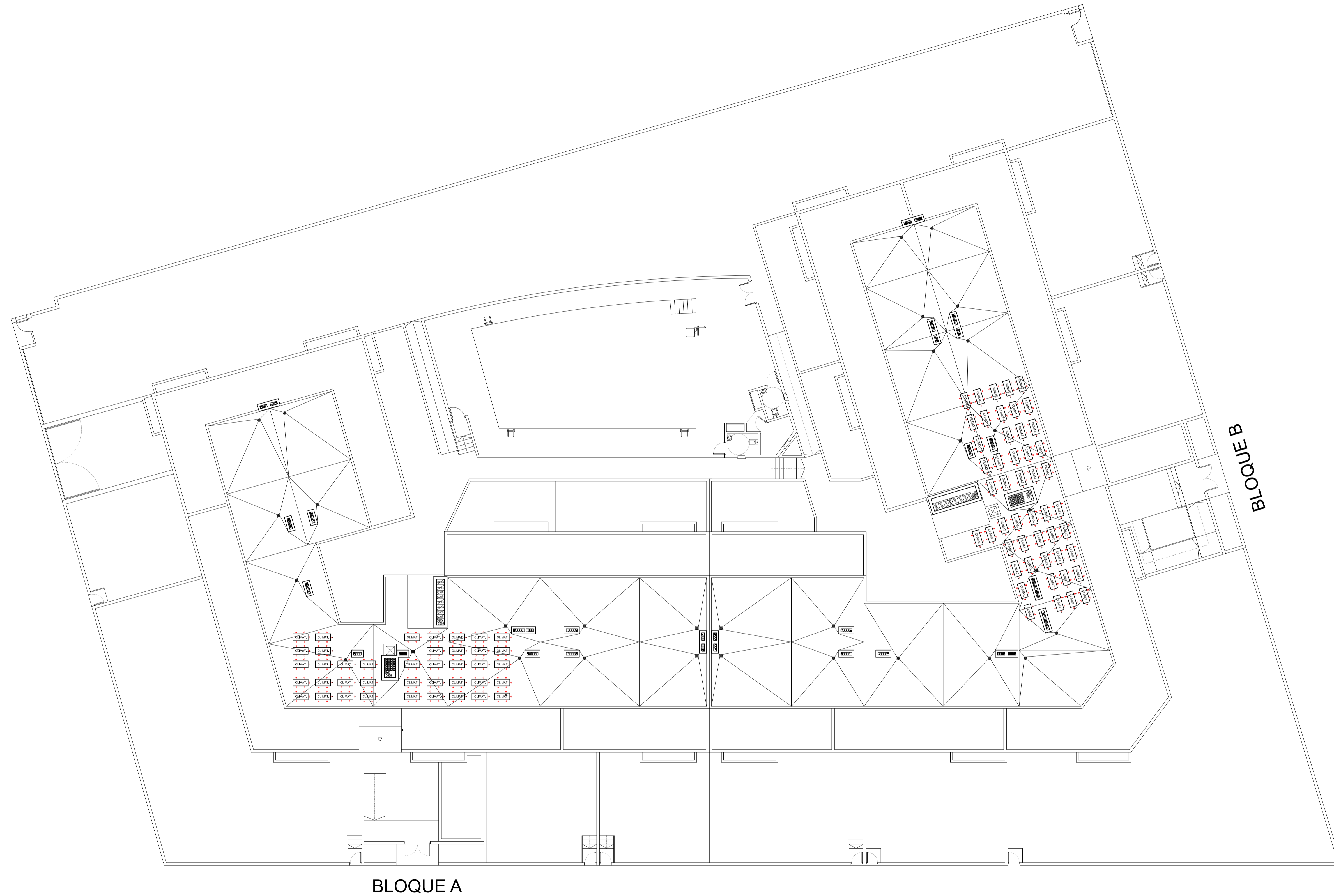

BLOQUE A

BLOQUE B

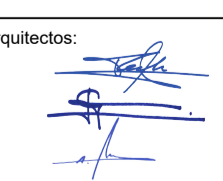
<p>conforme la propiedad</p>	<p>proyecto: PROYECTO BÁSICO REFORMADO DE SEMISÓTANO y SOTANO -2, GARAJE y TRASTEROS (97 plazas de aparcamiento y 44 trasteros) Y 83 VIVIENDAS EN EDIFICIO RESIDENCIAL PLURIFAMILIAR EN BLOQUE ABIERTO Y PISCINA A : SEMISÓTANO y SOTANO -2 GARAJE y TRASTEROS (94 plazas de aparcamiento y 52 trasteros) Y 88 VIVIENDAS EN EDIFICIO RESIDENCIAL PLURIFAMILIAR EN BLOQUE ABIERTO Y PISCINA situación: CALLE COSTA DORADA, CALLE COSTA BRAVA Y COSTA DE ALMERIA, PARCELA R2 DEL SECTOR 13, ROQUETAS DE MAR, ALMERÍA promotor: RESIDENCIAL TORREQUEBRADA SOCIEDAD COOPERATIVA ANDALUZA</p>		
<p>arquitectos:  francisco alameda molina ais sanchez garcia juan garcia plaza</p>	<p>plano de: PLANTAS GENERALES USOS Y SUPERFICIES PLANTA DE CUBIERTA anula al: _____ anulado por: _____</p>	<p>nº plano: 09</p>	
<p>escala: 1/150</p>	<p>fecha: 09-24</p>	<p>ref estudio: 15-24</p>	<p>ref colegio: _____</p>